

BORSA İSTANBUL

BİST 100 endeksi günü %3,62 düşüşle 9.012,87 puandan tamamladı. BİST 100 endeksi gün içinde en düşük 9.012,87 en yüksek ise 9.339,22 seviyesinden işlem gördü. Toplam işlem hacmi ise 110,6 milyar TL düzeyinde gerçekleşti.

En fazla işlem gören sektör endeksi 36,5 milyar TL ile BİST MALİ endeksi olurken, en fazla değer kaybeden sektör endeksi -%6,58 ile BİST BANKA endeksi olurken, değer kazanan sektör endeksi olmadı.

XU100 endeksi içerisinde işlem gören 6 hissenin fiyatı yükselirken, 93 hissenin fiyatı düşmüştür. 1 hissenin ise fiyatı değişmemiştir.

Borsa İstanbul'un toplam işlem hacmi bir önceki işlem gününe göre %14,57 düşüşle (-18,9 milyar TL) 110,6 milyar TL oldu. 5 günlük ortalama işlem hacmi 114,2 milyar TL düzeyinde gerçekleşirken son gün işlem hacmi ortalamaya göre %3,15 düşüş kaydetmiştir.

PİYASA GÜNDEMİ

Asya'da Çin teşvikleriyle başlayan iyimserlik, Çin piyasaları tatil olmasına rağmen bölgesel olarak devam ediyor. Bu kapsamda Hong Kong piyasaları bugün satış baskısı altında kalırken Japonya hisse senetlerinde yükseliş devam ediyor. An itibarıyla Amerikan borsaları vadeli işlemlerinde yataya yakın zayıf bir görünüm var. Bugün Euro Bölgesi ve ülkeleri ile Amerika için hizmet sektörü PMI endeksleri ve fabrika siparişleri verileri öne çıkıyor. Özellikle ABD'de ISM imalat dışı PMI endeksi piyasada hareketliliği artırabilir.

Yurtiçinde ise jeopolitik gelişmeler yakından takip edilirken bugün saat 10:00'de TÜİK/Eylül ayı TÜFE verisi öne çıkacak. Eylül ayında aylık bazda %2,2'lik artış beklenirken yıllık enflasyonun %48,3'e gerilemesi öngörülüyor. Öte yandan bugün TCMB Başkanı Fatih Karahan, TBMM Plan ve Bütçe Komisyonunda sunum yapacak. Burada vereceği mesajlar piyasada hareketliliğe neden olabilir. Borsa İstanbul'da ise dün yaşanan sert düşüşün ardından bugün dikkatler TÜFE ve TCMB başkanı Karahan'ın vereceği mesajlarda olacaktır. Bilindiği üzere yılda iki kez TCMB başkanı, bankanın faaliyetleri hakkında bilgilendirme sunumu yapıyor. BİST100 için teknik olarak 8900-8759 destek bölgesi olarak kabul edilebilir.

DÖVİZ PİYASASI

	Son	Gün %	Haf.%	Ay %
USDTRY	34,2182	0,06	0,23	0,99
EURTRY	37,8510	-0,11	-0,48	0,89
GBPTRY	45,4500	-0,07	-0,20	1,93
EURUSD	1,1045	-0,20	-0,79	-0,22
GBPUSD	1,3266	-0,14	-0,43	0,92

DÖVİZ SEPETLERİ

	Son	Gün %	Haf. %	Ay %
Döviz Sepeti	36,0718	-0,39	0,00	0,58
Dolar Endeksi (DXY)	101,6560	0,39	0,74	-0,02

TAHVİL PİYASASI

Tahvil Faizleri	Son	Ö.Gün	Ö.Haf.	Ö.Ay
TL Referans Faiz	49,8%	49,6%	47,3%	53,0%
Türkiye 2 Yıllık	37,5%	37,3%	37,4%	38,3%
Türkiye 10 Yıllık	24,8%	24,2%	24,1%	26,1%
Almanya 10 Yıllık	2,1%	2,0%	2,2%	2,3%
ABD 2 Yıllık	3,6%	3,6%	3,6%	3,9%
ABD 10 Yıllık	3,8%	3,7%	3,8%	3,8%
ABD10y 2y Farkı	14,2bp	11,9bp	22,4bp	-3,1bp

EMTİA PİYASASI

Emtia	Son	Gün %	Haf. %	Ay %
Altın Ons	2.658,8	-0,18	0,07	6,43
Gümüş Ons	31,8	1,25	0,06	11,48
Brent	74,6	0,46	2,18	-3,27
Gram Altın	3.074,2	0,50	1,38	10,52

BORSA İSTANBUL ENDEKSLERİ

Performans	Kapanış	İşlem Hacmi	Gün %	Haf. %	Ay %	Yb %
BİST-100	9.013	83.346.055.934	-3,6	-8,9	-10,9	20,7
BİST-30	10.043	63.841.543.894	-3,8	-9,3	-10,0	25,2
BİST Sanayi	12.070	34.199.108.049	-2,7	-7,1	-10,9	4,7
BİST Banka	12.836	20.859.156.192	-6,6	-12,8	-10,6	47,3
BİST Tüm	10.317	110.547.828.935	-3,5	-8,4	-10,6	20,3
Son ve Önceki Dönem		Son	Ö. Haf	Ö. Ay	Yılbaşı	Ö. Yıl
Yab.Takas Oranları (%)		38,36	38,24	39,73	37,95	36,84

BİST 100 ENDEKSİ

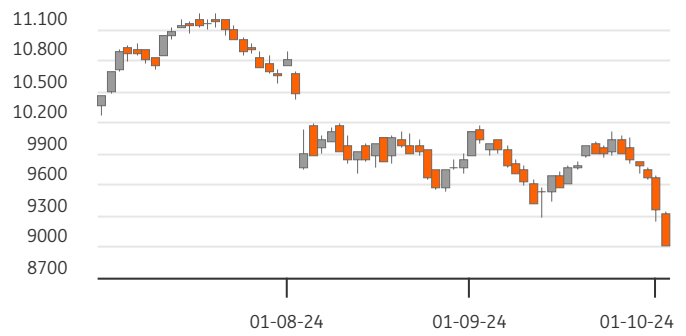

BİST-100 EN ÇOK DÜŞENLER

	Değ.%	Kapanış	Hacim	Hacim	Kapanış	Değ.%	
ADEL	-8,65	33,80	158,5	PAPIL	117	79,30	9,99
AKBNK	-8,33	52,85	4.913,3				
ALFAS	-7,41	51,20	144,6				
GUBRF	-7,27	183,70	1.471,0				
COLLA	-6,80	52,80	450,3				

BİST-100 PARA GİRİŞİ

BİST-100 EN ÇOK YÜKSELENLER

	Değ. %	Kapanış	Hacim	Hacim	Kapanış	Değ. %	
PAPIL	9,99	79,30	116,6	THYAO	10.323	271,50	-2,25
ALTNY	4,45	95,00	2.707,5	YKBNK	7.084	27,16	-6,79
KOZAL	3,58	22,56	1.273,1	ISCTR	5.108	12,66	-6,01
TABGD	1,03	137,00	173,4	AKBNK	4.913	52,85	-8,33
AGHOL	0,99	305,00	254,3	EREGL	4.197	51,15	-2,94

BİST-100 HACMİ EN YÜKSEKLER

BİST-100	2022/12	2023/12	2024/06	3 Yıl Ort	Cari
F/K Oranı	6,07	9,52	10,70	8,8%	9,47
PD/DD Oranı	1,55	1,27	2,01	1,6%	1,80
Net Kar Marjı	10,3%	12,2%	11,5%	11,3%	24,7
Aktif Karlılığı	6,1%	4,6%	4,2%	4,9%	8,9
Özsermaye Karlılığı	32,7%	22,1%	23,5%	26,1%	26,8

Endeks ve Döviz Sözleşmeleri	Gün %	Açık Pozis. (AP)	AP Değ.
F_XU0301024	-3,46	486.930	743
F_XAUUSD1024	-0,47	97.502	-1.391
F_USDTRY1024	-0,11	1.127.189	6.595
F_EURUSD1024	-0,40	14.329	5.348
F_EURTRY1024	-0,36	4.085	71

Ülke	Endeks	Kapanış	Gün %	Haf.%	Ay %
ABD	S&P 500	5.710	0,0%	-0,2%	1,1%
	DOW 30	42.197	0,1%	0,7%	1,5%
	NASDAQ	17.925	0,1%	-0,9%	1,2%
Fransa	CAC40	7.578	0,0%	0,2%	-0,9%
Almanya	DAX	19.165	-0,3%	1,3%	1,2%
İngiltere	FTSE	8.291	0,2%	0,3%	-0,9%
Japonya	NIKKEI 225	38.652	0,0%	2,1%	-0,1%



BİST ENDEKSLERİ DESTEK DİRENÇ - HAREKETLİ ORTALAMA - PERFORMANS TABLOSU

Endeks	Kapanış	Destekler		Pivot	Dirençler		Hareketli Ortalamalar			Performans			
		Destek 2	Destek 1		Direnç 1	Direnç 2	5 HO	20 HO	50 HO	Gün. %	Haf. %	Aylık %	Yıllık %
XU100	9.012,87	8.795,30	8.904,09	9.121,65	9.230,44	9.448,00	9.527,30	9.704,43	9.958,42	-3,6%	-8,9%	-10,9%	6,2%
XU050	8.034,99	7.831,06	7.933,02	8.136,96	8.238,92	8.442,86	8.501,58	8.627,53	8.826,68	-3,8%	-9,1%	-10,5%	8,4%
XU030	10.043,45	9.782,90	9.913,18	10.173,72	10.304,00	10.564,54	10.625,18	10.739,85	10.935,42	-3,8%	-9,3%	-10,0%	12,3%
XUSIN	12.069,83	11.836,88	11.953,35	12.174,14	12.290,61	12.511,40	12.638,16	12.978,46	13.435,39	-2,7%	-7,1%	-10,9%	-12,0%
XUMAL	10.321,39	9.976,59	10.148,99	10.493,79	10.666,19	11.010,99	11.067,34	11.052,83	11.199,91	-5,0%	-9,9%	-9,0%	18,9%
XBANK	12.836,10	12.230,49	12.533,29	13.138,91	13.441,71	14.047,33	14.032,90	13.826,24	13.905,22	-6,6%	-12,8%	-10,6%	45,1%

BİST 30 HİSSELERİ DESTEK DİRENÇ - HAREKETLİ ORTALAMA - PERFORMANS TABLOSU

Hisse	Kapanış	Destekler		Pivot	Dirençler		Hareketli Ortalamalar			Performans			
		Destek 2	Destek 1		Direnç 1	Direnç 2	5 HO	20 HO	50 HO	Gün. %	Haf. %	Aylık %	Yıllık %
AKBNK	52,85	49,58	51,22	54,48	56,12	59,38	59,75	59,23	59,39	-8,3%	-17,3%	-14,0%	59,9%
ALARK	84,85	81,12	82,98	86,72	88,58	92,32	91,45	92,89	97,80	-5,5%	-10,5%	-13,3%	-33,3%
ASELS	56,20	53,77	54,98	57,42	58,63	61,07	58,47	58,13	58,59	-3,8%	-8,1%	-5,1%	35,5%
ASTOR	71,15	69,28	70,22	72,08	73,02	74,88	75,60	79,36	80,84	-3,4%	-11,1%	-8,8%	-45,8%
BIMAS	466,00	451,67	458,83	472,67	479,83	493,67	493,11	548,33	560,04	-2,8%	-16,2%	-16,5%	63,4%
DOAS	211,30	208,63	209,97	212,53	213,87	216,43	217,40	219,63	224,06	-2,3%	-3,1%	-9,3%	-7,6%
EKGYO	10,65	10,20	10,43	10,82	11,05	11,44	11,61	11,69	11,63	-4,5%	-11,0%	-12,2%	26,8%
ENKAI	46,04	44,85	45,45	46,13	46,73	47,41	45,54	47,61	47,10	0,0%	0,2%	-9,3%	37,7%
EREGL	51,15	50,18	50,67	51,63	52,12	53,08	52,23	49,31	50,32	-2,9%	-0,5%	3,8%	15,6%
FROTO	880,00	865,00	872,50	887,50	895,00	910,00	910,80	910,68	921,88	-1,8%	-3,6%	-8,1%	11,5%
GARAN	115,60	111,27	113,43	117,77	119,93	124,27	121,30	116,00	116,14	-5,0%	-8,9%	0,2%	123,8%
HEKTS	3,97	3,82	3,90	4,04	4,12	4,26	4,25	4,24	4,25	-3,9%	-11,0%	-4,8%	-57,8%
ISCTR	12,66	12,11	12,38	12,94	13,21	13,77	13,71	13,33	13,67	-6,0%	-10,5%	-7,8%	25,2%
KCHOL	174,70	168,10	171,40	177,90	181,20	187,70	184,06	181,69	190,47	-4,9%	-6,7%	-9,3%	20,6%
KONTR	40,90	39,55	40,23	41,37	42,05	43,19	42,68	44,74	48,94	-3,9%	-5,3%	-18,4%	-58,7%
KOZAL	22,56	19,21	20,89	22,33	24,01	25,45	22,98	23,38	24,09	3,6%	-6,4%	-11,8%	-21,6%
KRDMD	25,48	24,72	25,10	25,72	26,10	26,72	26,25	24,52	25,56	-1,6%	-2,8%	8,7%	-15,4%
MGROS	434,75	420,25	427,50	437,75	445,00	455,25	452,75	488,39	506,48	-1,1%	-10,0%	-12,6%	15,8%
PETKM	20,16	19,45	19,81	20,41	20,77	21,37	21,82	22,90	23,03	-3,5%	-12,8%	-14,0%	-2,2%
PGSUS	225,10	220,17	222,63	227,47	229,93	234,77	236,92	239,28	231,28	-3,3%	-6,6%	-5,0%	30,5%
SAHOL	88,65	83,85	86,25	90,70	93,10	97,55	96,30	95,22	94,48	-6,4%	-11,2%	-3,9%	50,0%
SASA	4,02	3,92	3,97	4,07	4,12	4,22	4,19	4,34	4,90	-2,9%	-7,2%	-19,3%	-33,9%
SISE	39,86	38,82	39,34	40,38	40,90	41,94	41,69	41,52	43,19	-3,1%	-5,2%	-8,5%	-27,5%
TCELL	89,90	86,83	88,37	90,53	92,07	94,23	93,79	94,91	99,21	-2,0%	-6,3%	-10,1%	69,2%
THYAO	271,50	264,33	267,92	274,83	278,42	285,33	283,55	289,58	293,59	-2,3%	-6,8%	-12,0%	7,1%
TOASO	200,30	195,70	198,00	202,60	204,90	209,50	212,82	217,36	237,30	-2,6%	-8,7%	-17,8%	-25,3%
TTKOM	47,62	46,55	47,09	48,07	48,61	49,59	49,91	50,57	50,18	-2,7%	-9,2%	-4,3%	101,8%
TUPRS	153,50	151,17	152,33	153,97	155,13	156,77	156,11	153,23	152,22	-1,1%	-2,3%	-3,2%	11,5%
ULKER	128,60	125,60	127,10	130,00	131,50	134,40	137,48	146,65	154,77	-2,2%	-11,2%	-15,9%	37,6%
YKBNK	27,16	25,77	26,47	27,85	28,55	29,93	29,83	29,83	29,98	-6,8%	-12,6%	-17,8%	51,3%





BİST 30 HİSSELERİ TEMEL VERİLER

Hisse	Çarpanlar		Piy.Değ.(Mn USD)		Karlılık				Büyüme			Borç.	YP
	F/K	PD/DD	Cari	Son Bilanço Dönemi	Aktif Karlılık	Özser. Karlılık	FAVÖK Marjı	Net Kar Marjı	Net Satış Çeyrek	FAVÖK Çeyrek	Net Kar Çeyrek	Net Borç /FAVÖK	Net Poz. (Mn USD)
AKBNK	4,61	1,24	8.053	10.141	1,3%	12,3%	-	33,0%	1,7%	-	-17,1%	-	432
ALARK	21,42	0,75	1.082	1.424	-2,2%	-3,4%	8,7%	8,7%	29,8%	-	-	-	-121
ASELS	26,95	2,29	7.510	8.136	2,8%	4,8%	26,3%	11,8%	17,6%	39,8%	49,6%	1,49	721
ASTOR	13,72	4,30	2.081	2.894	7,8%	11,3%	34,2%	12,8%	-17,9%	1,2%	6,8%	-0,66	51
BIMAS	14,96	3,19	8.292	10.076	6,1%	15,2%	3,6%	4,1%	-2,9%	-13,5%	7,6%	1,81	-6
DOAS	3,75	0,95	1.362	1.768	9,1%	15,4%	13,5%	5,1%	5,3%	10,7%	-38,2%	0,37	-28
EKGYO	-	0,55	1.186	1.124	0,5%	1,2%	18,1%	5,9%	115,1%	140,1%	4,9%	-1,15	-
ENKAI	12,70	1,13	8.095	7.520	4,2%	5,4%	25,1%	26,9%	29,9%	100,0%	35,6%	-5,36	434
EREGL	9,99	0,83	5.246	5.675	3,3%	5,4%	12,7%	8,7%	1,5%	-15,0%	-21,7%	2,55	38
FROTO	6,81	3,54	9.049	12.010	7,5%	27,4%	6,8%	5,6%	-20,7%	-32,8%	-38,6%	2,80	-2.038
GARAN	4,96	1,74	14.228	14.374	2,3%	19,2%	-	47,2%	24,2%	-	0,9%	-	849
HEKTS	-	4,13	981	985	-4,8%	-17,2%	-15,2%	-59,2%	-16,7%	-	-	-	-89
ISCTR	4,53	1,11	9.275	12.065	1,2%	11,8%	-	50,2%	-14,9%	-	7,5%	-	-173
KCHOL	11,75	0,93	12.982	17.513	0,1%	0,5%	5,6%	0,0%	6,8%	-25,3%	-88,8%	2,23	203
KONTR	36,15	6,40	779	1.004	6,4%	26,6%	23,0%	17,9%	76,6%	239,4%	-13,7%	4,72	-11
KOZAL	-	2,90	2.117	2.079	-1,1%	-1,2%	29,9%	-1,9%	-34,3%	-24,5%	-	-3,03	-8
KRDMD	21,58	0,64	583	748	-3,6%	-6,6%	4,7%	-8,4%	-16,4%	-65,6%	-	-0,01	-486
MGROS	14,56	1,73	2.307	2.922	2,4%	7,6%	5,5%	0,9%	13,2%	539,1%	-55,1%	-0,52	49
PETKM	3,21	0,83	1.497	1.678	3,0%	6,6%	3,6%	9,0%	4,2%	-	79,3%	47,75	-1.180
PGSUS	5,61	1,89	3.298	3.470	0,3%	1,1%	30,4%	15,0%	52,8%	583,2%	-	3,88	-610
SAHOL	-	0,72	5.456	6.172	-0,4%	-4,1%	8,5%	-1,0%	2,2%	-25,8%	-	0,50	724
SASA	5,47	1,73	5.099	7.228	9,7%	23,4%	17,9%	19,1%	-5,3%	-16,7%	-82,0%	8,49	-2.468
SISE	10,72	0,73	3.578	4.682	1,7%	3,8%	6,3%	5,7%	-5,0%	-15,0%	-7,0%	6,26	28
TECELL	10,18	1,30	5.796	6.739	2,6%	6,1%	50,0%	8,7%	4,3%	19,0%	1,7%	0,81	-237
THYAO	2,06	0,67	10.979	12.974	3,6%	9,0%	18,6%	16,6%	24,2%	119,8%	338,5%	1,85	-7.708
TOASO	10,30	2,51	2.935	5.176	6,2%	15,5%	12,0%	5,4%	-34,9%	-40,1%	-57,7%	-0,04	261
TTKOM	7,84	1,35	4.884	5.147	1,5%	3,6%	40,9%	4,3%	9,0%	40,0%	25,6%	1,38	-31
TUPRS	6,36	1,27	8.667	9.710	1,8%	3,6%	6,8%	2,6%	6,3%	29,0%	1.341,0%	-0,78	47
ULKER	6,74	1,97	1.392	1.913	6,0%	24,0%	19,4%	8,2%	-28,0%	-31,8%	-46,4%	1,88	-268
YKBNK	3,74	1,25	6.723	8.694	1,0%	10,8%	-	20,2%	-7,9%	-	-31,1%	-	235

TEMETTÜ TAKVİMİ

Kod	Piyasa Değeri (Bin TL)	Net Kar (Bin TL)	Brüt Tem. Tutarı (Bin TL)	Tem. Dağ. Oranı	Hisse Başına Brüt Tutar	Hisse Başına Net Tutar	Tem. Verimi	Tem. Dağıtım Tarihi	Tem. Ödeme Kalan Gün	Tem. Ödeme Bilgisi
GOLTS	7.150.500,00	496.581,86	200.160	12,34%	11,12	10,01	2,80%	03.10.2024	1	03.10.2024
BOBET	7.410.000,00	50.822,06	570.000	40,59%	1,50	1,35	7,69%	07.10.2024	5	Taksit : 07.10.2024 - 07.08.2024 - 07.05.2024
SUNTK	8.865.528,00	101.485,97	204.650	86,51%	0,43	0,39	2,31%	07.10.2024	5	07.10.2024
OBAMS	15.293.554,11	350.676,57	308.501	24,12%	0,64	0,58	2,02%	15.10.2024	13	15.10.2024
SANFM	4.227.000,00	42.573,91	3.000	6,83%	0,02	0,02	0,07%	15.10.2024	13	15.10.2024
BVSAN	3.039.960,00	84.161,12	28.878	11,72%	0,77	0,69	0,95%	21.10.2024	19	21.10.2024
GRSEL	12.546.000,00	722.493,73	40.000	3,69%	0,39	0,35	0,32%	21.10.2024	19	Taksit : 21.10.2024 - 20.06.2024
BRKSN	826.176,00	27.732,34	5.200	7,37%	0,17	0,15	0,63%	22.10.2024	20	Taksit : 22.10.2024 - 25.07.2024
MEDTR	5.176.500,00	38.568,14	35.000	135,31%	0,29	0,26	0,68%	23.10.2024	21	23.10.2024
OSMEN	3.392.000,00	204.193,61	93.000	18,38%	3,39	3,05	2,74%	25.10.2024	23	Avans : 31.01.2024 - 25.10.2024 - 29.07.2024 - 29.05.2024



ŞİRKETLERDEN HABERLER

OBAMS	02.10.2024 21:01 Oba Makarnacılık Sanayi Ve Ticaret A.Ş. 02.10.2024 Tarihli Pay Geri Alım İşlemleri Hakkında, Haberin Devamı
LKMNH	02.10.2024 18:43 Lokman Hekim Engürüsağ Sağlık Turizm Eğitim Hizmetleri ve İnşaat Taahhüt A.Ş. Hisse Geri Alımı Haberin Devamı
INVES	02.10.2024 18:39 Investco Holding A.Ş. Pay Geri Alım İşlemleri Hk Haberin Devamı
VERUS	02.10.2024 18:38 Verusa Holding A.Ş. Pay Geri Alım İşlemleri Hk Haberin Devamı
VERUS	02.10.2024 18:37 Verusa Holding A.Ş.,Verusaturk Girişim Sermayesi Yatırım Ortaklığı Anonim Şirketi VERTU Pay Alım Bildirimi Haberin Devamı
KRVGD	02.10.2024 18:29 Kervan Gıda Sanayi Ve Ticaret A.Ş. 02.10.2024 TARİHLİ PAY GERİ ALIMI HAKKINDA, Haberin Devamı
SARKY	02.10.2024 18:13 Sarkuysan Elektrolitik Bakır Sanayi Ve Ticaret A.Ş.,Metemtur Yatırım Enerji Turizm ve İnşaat A.Ş.,Lokman Hekim Engürüsağ Sağlık Turizm Eğitim Hizmetleri ve İnşaat Taahhüt A.Ş.,Oylum Sınai Yatırımlar A.Ş.,Yeni Gimat Gayrimenkul Yatırım Ortaklığı A.Ş.,Borsa İstanbul A.Ş.,Rubenis Tekstil Sanayi Ticaret A.Ş.,Oba Makarnacılık Sanayi Ve Ticaret A.Ş. BIST Geri Alım Endeksi Dönemsel Endeks Değişiklikleri Haberin Devamı
GEDİK	02.10.2024 18:12 Gedik Yatırım Menkul Değerler A.Ş. . 02.10.2024 tarihli pay geri alım işlemleri Haberin Devamı
KOZAL	02.10.2024 18:11 Koza Altın İşletmeleri A.Ş. 02.10.2024 Tarihli Pay Geri Alım İşlemleri Hk Haberin Devamı
IZMDC	02.10.2024 18:11 İzmir Demir Çelik Sanayi A.Ş.,İzdemir Enerji Elektrik Üretim A.Ş. 02.10.2024 Tarihli IZMDC Pay Geri Alım İşlemleri Haberin Devamı
DARDL	02.10.2024 16:57 Dardanel Önentaş Gıda Sanayi Anonim Şirketi,Türkiye Şişe ve Cam Fabrikaları A.Ş.,Denizbank A.Ş.,Ak Finansal Kiralama A.Ş.,Akdeniz Faktoring A.Ş.,Korteks Mensucat Sanayi Ve Ticaret A.Ş.,KT Kira Sertifikaları Varlık Kiralama Anonim Şirketi,Nurul Yatırım Bankası A.Ş.,Tera Yatırım Menkul Değerler A.Ş.,TF Varlık Kiralama A.Ş.,Yapı Kredi Yatırım Menkul Değerler A.Ş.,Zorlu Faktoring A.Ş.,Enerjisa Enerji A.Ş.,Merkezi Kayıt Kuruluşu A.Ş.,Smart Güneş Enerjisi Teknolojileri Araştırma Geliştirme Üretim Sanayi Ve Ticaret A.Ş.,Goldman Sachs International,Golden Global Varlık Kiralama A.Ş.,Bnp Paribas Issuance B.V. Borçlanma Araçları, Yatırım Fonları ve Varant İtfâ/Kupon/Getiri/Nakdi Uzlaşî Ödeme İşlemleri Haberin Devamı
GOLTS	02.10.2024 16:54 Göltaş Göller Bölgesi Çimento San. Ve Tic. A.Ş.,Borsa İstanbul A.Ş. Hak Kullanımı Haberin Devamı
AVPGY	02.10.2024 16:42 Avrupakent Gayrimenkul Yatırım Ortaklığı A.Ş. Pay Geri Alım Programı Çerçevesinde Pay Alımı Haberin Devamı
QUAGR	02.10.2024 16:35 QUA Granite Hayal Yapı ve Ürünleri Sanayi Ticaret A.Ş. Pay Alım Satım Bildirimi Haberin Devamı
IEYHO	02.10.2024 13:58 Işıklar Enerji Ve Yapı Holding A.Ş. Medyada Çıkan Haberler Haberin Devamı
NTHOL	02.10.2024 12:51 Net Holding A.Ş. Şirketimizce geri alınan payların itfası için sermaye azaltımı işlemlerine ilişkin Ticaret Bakanlığı Onayı hk Haberin Devamı
TSPOR	02.10.2024 12:35 Trabzonspor Sportif Yatırım ve Futbol İşletmeciliği Ticaret A.Ş. Rüçhan Haklarının Kullanılmasının Ardından Kalan Payların Borsada Satışının Tamamlanması Haberin Devamı
FZLGY	02.10.2024 10:29 Fuzul Gayrimenkul Yatırım Ortaklığı A.Ş. Pay Alım Satım Bildirimi Haberin Devamı
BIMAS	02.10.2024 10:08 BİM Birleşik Mağazalar A.Ş. Pay Alım Satım Bildirimi Haberin Devamı
BIMAS	02.10.2024 10:04 BİM Birleşik Mağazalar A.Ş. Pay Alım Satım Bildirimi Haberin Devamı



ING Yatırım Menkul Değerler A.Ş.

Unvan : ING Yatırım Menkul Değerler A.Ş.
Adres : Reşit Paşa Mahallesi Eski Büyükdere Cad. No:8 Kat:10 34467 Sarıyer/İstanbul
E-Posta : ingyatirim@ingyatirim.com.tr
Tel : 0850 222 0 600

YASAL UYARI

Bu Bülten; bir veya daha fazla sermaye piyasası aracı veya bunları ihraç eden ortaklıklar ve kuruluşlar ile piyasa eğilimleri hakkında, belirli bir kişiye veya mali durumları, risk ve getiri tercihleri benzer nitelikteki bir gruba yönelik olmamak kaydıyla, ING Yatırım Menkul Değerler A.Ş. müşterilerine ve/veya dağıtım kanallarına yönelik olarak ING Yatırım Menkul Değerler A.Ş.'nin anlaşmalı olduğu dışarıdan hizmet sağlayıcı kuruluşlar tarafından hazırlanmakta olup, Bu Bülten içerisinde sunulan bilgi, analiz, veri ve yorumlar yatırım danışmanlığı faaliyeti kapsamında değildir. Bu Bülten; genel nitelikte yorum ve tavsiye sunulması amacıyla, sermaye piyasası araçlarının mevcut veya gelecekteki fiyat veya değerlerine ilişkin araştırmalardan veya diğer bilgilerden yararlanılarak genel yatırım tavsiyesi olarak hazırlanmaktadır. Yatırım danışmanlığı hizmeti, yetkili kuruluşlar tarafından kişilerin risk ve getiri tercihleri dikkate alınarak kişiye özel sunulmakta olup, genel yatırım tavsiyeleri ise kişiye özel olmayan yatırım stratejileri veya tavsiyeleri içermektedir. Bu sebeple, Bu Bülten içerisinde sunulan bilgi, analiz, veri ve yorumlar mali durumunuz ile risk ve getiri tercihlerinize uygun olmayabileceği gibi, sadece Bu Bülten'e dayanılarak yatırım kararı verilmesi beklentilerinize uygun sonuçlar doğurmayabilir.

